

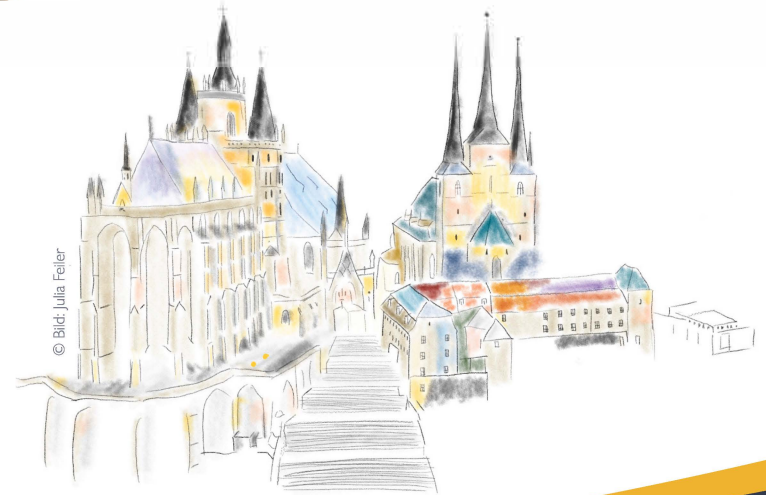

Mitteldeutsche Gesellschaft
für Zahn-, Mund- und Kieferheilkunde zu Erfurt e.V.



© Bild: Julia Feiler

www.mgzmk.de

39. Wissenschaftlicher Abend
„Ernährungszahnmedizin“

Mittwoch, 24. April 2024 | 18:00 Uhr

Liebe Kolleginnen & Kollegen,
liebe Mitglieder der Mitteldeutschen Gesellschaft,

hiermit laden wir Sie recht herzlich zum 39. Wissenschaftlichen Abend der MGZMK am 24. April 2024 ein.

Begrüßung um 18:00 Uhr
Fachvortrag „Ernährungszahnmedizin“
Wissenschaftliche Diskussion | Abendessen

Wir freuen uns auf einen interessanten, gemeinsamen Abend mit einem spannenden Vortrag und anschließender kollegialer Diskussion. Weitere Informationen finden Sie online unter www.mgzmk.de.

Ihr Vorstand der MGZMK

REFERENT

Prof. Dr. Johann Wölber



Universitätsklinikum der TU Dresden
Poliklinik für Zahnerhaltung
Leiter Bereich Parodontologie

TAGUNGsort

Victor's Residenz-Hotel
Häßlerstraße 17
99096 Erfurt
Telefon: 0361 65330
info.erfurt@victors.de
www.victors.de

ANMELDUNG

Ihre Anmeldung wird **online unter www.mgzmk.de bis zum 15.04.2024** erbeten und gilt als verbindlich. Da die Teilnehmerzahl begrenzt ist, entscheidet die Reihenfolge der Registrierung. Die Teilnahmegebühr überweisen Sie bitte auf das unten genannte Konto. Bitte beachten Sie, dass wir keine separate Anmeldebestätigung versenden. Als Beleg für die Zahlung gilt die Teilnahmebestätigung.

Eine kostenfreie Stornierung ist bis zum 15.04.2024 möglich. Nach Empfehlung der BZÄK/DGZMK wird die Veranstaltung mit 3 Fortbildungspunkten der Kategorie A bewertet.

WISSENSCHAFTLICHE UND ORGANISATORISCHE LEITUNG

Dr. Tobias Gürtler
Mainzerhofplatz 14 A
99084 Erfurt
Tel.: 0361 5623336
t.guertler@mgzmk.de

Dr. Birgit Melle
Boyneburgufer 10
99089 Erfurt
Tel.: 0361 2606282
b.melle@mgzmk.de

Dr. Frank Wuchold
Bonifaciusstraße 20
99084 Erfurt
Tel.: 0361 2251930
f.wuchold@mgzmk.de

TEILNAHMEGEBÜHR

Mitglieder | 70 Euro
(MGZMK, ZGH, TGZMK, FLHG Leipzig)
Nichtmitglieder | 85 Euro
Preis inklusive Abendessen

KONTO DER MGZMK

Volksbank Mühlhausen
DE74 8206 4038 0001 0480 31
GENODEF1MU2